



FLORIVAL HANDISPORT
GUEBWILLER

ORGANISE LE SAMEDI 19 OCTOBRE 2024

A L'OCCASION DU 30^e ANNIVERSAIRE DU CLUB

LE CHAMPIONNAT REGIONAL HANDISPORT
ESCRIME FAUTEUIL AUX 3 ARMES ET
DEFICIENTS VISUELS

+

REPAS DE GALA

Adresse de la compétition : plan d'accès ci-joint

CENTRE SPORTIF DU FLORIVAL

10, RUE DE LA PISCINE

68500 GUEBWILLER

Horaire des épreuves :

L'ordre des assauts par arme sera définie selon le nombre de participants

Tournoi fauteuil : OPEN A+B U 17/SENIOR

Appel : 10 heures Scratch : 10 h 15 Assaut : 10 h 30

déficient visuel OPEN H/F

Appel : 14 heures Scratch : 14 h 15 Assaut : 14 h 30

La remise des récompenses se fera à 18 h 30 à la salle 1860, 1, rue de Reims à Guebwiller en présence des officiels, suivi du vin d'honneur et du repas de gala, animé par « tony music », ambiance assurée.

Si besoin, une navette sera disponible pour les déplacements.

ENGAGEMENT : 15 euros pour toutes les armes, package (bananes, barres énergétiques, eaux et t-shirt commémoratif offerts)

REPAS DE GALA : 25 euros (boissons comprises)

Formule :

Pour la catégorie U 17/SENIOR

- Inférieur à 8 : un tour de poule unique en 5 touches, 3 min., et tableau d'élimination 15 touches
- Plus de 8 : un tour de poule (équilibré en tenant compte du classement national) en 5 touches, 3 min., puis tableau élimination directe en 15 touches et 3X3 min.

L'organisateur peut prévoir un tableau B comme pour le règlement des circuits nationaux.

Récompense : *médaille et bon Décathlon*

* fauteuil H/F les 4 premiers + 1ère féminine

* déficients visuels idem

Les inscriptions des tireurs en fauteuil et déficient visuel se font par l'intermédiaire du bulletin ci-joint, à nous retourner avant **le 30 septembre 2024** minuit à l'adresse suivante

Par mail à la présidente : Laurence FUHRER-SYDA et au référent régional le maitre Antoine MANCEAUX

Laurence.syda@wanadoo.fr -

maitre.manceaux@escrime-troyes.fr

BULLETIN D'INSCRIPTION Escrime fauteuil

LE 19 OCTOBRE 2024

Nom du club :

	NOM	PRENOM	DATE DE NAISSANCE	N° LICENCE F.F.H.
TIREUR 1				
TIREUR 2				
TIREUR 3				
TIREUR 4				
TIREUR 5				

BULLETIN D'INSCRIPTION Escrime déficient visuel

19 octobre 2024

Nom du club :

	NOM	PRENOM	DATE DE NAISSANCE	N° LICENCE FFH
TIREUR 1				
TIREUR2				
TIREUR 3				

INSCRIPTION REPAS DE GALA DU 19 octobre 2024

Remise des prix avec les officiels suivis d'un vin d'honneur à 18 heures 30 a la salle de gymnastique 1860, rue de Reims à Guebwiller. Possibilité de voiturage.

Un repas de GALA sera servi après la remise au tarif de 25 euros boissons comprises.

Nom du club :

NOM	PRENOM

Pour une bonne organisation, nous vous remercions de bien vouloir adresser les réservations et versement ENGAGEMENT ET REPAS pour le **30 septembre 2024** à la présidente, par chèque libellé au nom de FLORIVAL HANDISPORT.

Laurence FUHRER-SYDA 10, rue de l'électricité 68500 GUEBWILLER

Courriel : laurence.syda@wanadoo.fr

Port : 06 82 29 34 01

Transports :

Nous vous proposons de venir vous chercher pour vous accompagner dans les différents lieux.

Pour une bonne organisation et le bien-être des tireurs, merci de répondre au plus tôt.

Plan d'accès à la salle d'escrime :

CENTRE SPORTIF DU FLORIVAL

10, RUE DE LA PISCINE

68500 GUEBWILLER

Centre sportif floralival à Guebwiller (68500) : 1 réponse

Imprimer

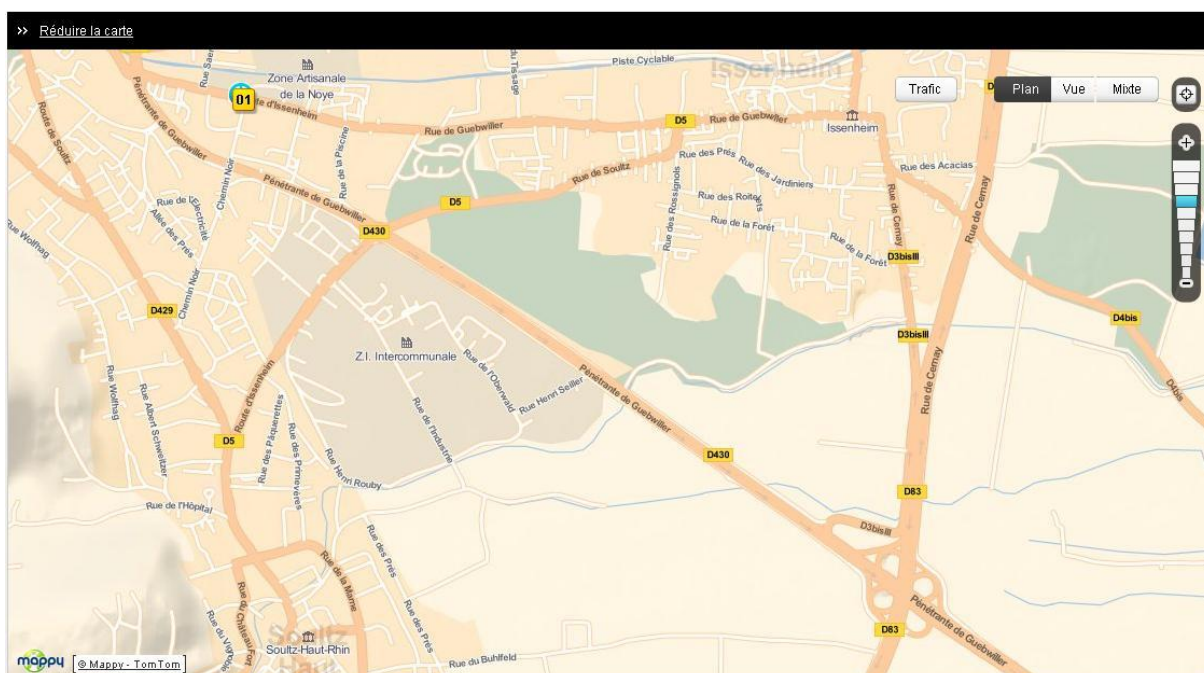

LIEN INTERNET : [Mappy - plans, itinéraires, guide d'adresses en Europe](#)

En voiture :

En venant du sud par la RD 83 depuis Belfort direction Colmar, prendre la sortie GUEBWILLER, après le rond point, tout droit (2^e sortie), après le garage RENAULT prendre à gauche, c'est le 1^{er} bâtiment à droite.

En venant du nord par la RD 83 depuis Colmar direction Belfort, prendre la sortie GUEBWILLER et voir ci-dessus.

BONNE ROUTE !

NB : un service de navettes sera mis en place pour vos déplacements. Merci de nous informer de vos horaires d'arrivée par train.

1) Hôtels à proximité :

Hôtel de l'ange : 03 89 76 22 11

4, rue de la gare 68500 GUEBWILLER

2) Logis hôtel au Relais d'Alsace (anciennement campanille): 03 89 49 66 32

Lieu-dit : Mittler Befand-RD 83- 68250 ROUFFACH